



**KATALOG**  
**CAT NATURAL**





\*Kelurahan Medang - Serpong

## PETUNJUK PENGGUNAAN CAT NATURAL PAINT

### Permukaan Tembok Baru

- Pastikan tembok sudah benar-benar rata dan kering (bukan kering sentuh).
- Pastikan semua kotoran serta debu sudah dibersihkan.
- Encerkan kaleng atau pail cat KCA dengan air sekitar 10 - 15%.
- Lakukan pemberian cat dasar, bisa menggunakan plamir.
- Setelah cat dasar kering, lakukan pengecatan dengan menggunakan cat KCA
- Jika dirasa belum cukup rata, dapat dilakukan pengecatan tambahan.

### Permukaan Tembok Lama

- Jika tembok mengalami pengapuran, buang lapisan cat tembok lama (diampelas atau dirontokkan dengan bahan perontok cat).
- Jika kondisi cat lama masih layak dicat ulang, maka bersihkan tembok dengan spon dan air, kemudian ratakan semua retakan dan lubang menggunakan plamir (wall filler), setelah kering diampelas, lalu dibersihkan kembali sisa-sisa debu dengan lap basah.
- Pastikan tembok sudah benar-benar rata, bersih dan kering.
- Encerkan kaleng atau pail cat KCA dengan air sekitar 10 - 15%.
- Lakukan pemberian cat dasar, bisa menggunakan plamir.
- Setelah cat dasar kering, lakukan pengecatan dengan menggunakan cat KCA.
- Jika dirasa belum cukup rata, dapat dilakukan pengecatan tambahan.

### Data Teknis

Ukuran : 5kg & 25kg

Bahan : Lem, air, pewarna

Daya Sebar : 6-8 m<sup>2</sup> / kg

Kering Sentuh : 30 - 45 menit

Kering total : 1 - 2 jam sebelum  
lapisan berikutnya





**KHARISMA CEMERLANG ABADI**

**WARNA-WARNA CAT PALIMANAN**



**CP. 300**



**CPF. 415**



**CP. 400**



**CPF. 416**

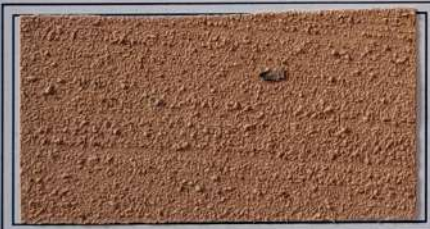

**CP. 500**



**CPF. 417**



**CP. 600**



**CPF. 418**



**CP. 700**



**CPF. 419**



**KHARISMA CEMERLANG ABADI**

**WARNA FLAKES ANTIQUE COLOR**



FAC.01



FAC.16



FAC.02



FAC.17



FAC.03



FAC.18



FAC.04



FAC.19



FAC.05



FAC.20



**KHARISMA CEMERLANG ABADI**

**WARNA FLAKES ANTIQUE COLOR**



**FAC 21**



**FAC 26**



**FAC 22**



**FAC 27**



**FAC 23**



**FAC 28**

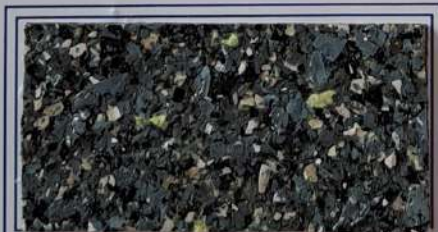

**FAC 24**



**FAC 29**



**FAC 25**

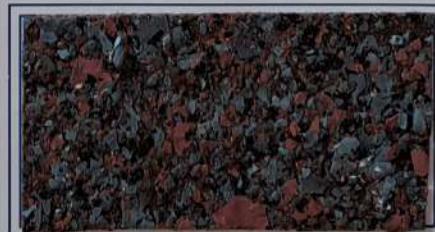

**FAC 30**



## KHARISMA CEMERLANG ABADI

### WARNA FLAKES INTERIOR



FIN.101



FIN.106



FIN.102



FIN.107



FIN.103



FIN.108



FIN.104



FIN.109



FIN.105



FIN.110



**KHARISMA CEMERLANG ABADI**

**WARNA-WARNA CAT GRANIT**



**GT. 01**



**GT. 06**



**GT. 02**



**GT. 07**



**GT. 03**



**GT. 08**



**GT. 04**



**GT. 09**



**GT. 05**



**GT. 10**



## KHARISMA CEMERLANG ABADI

### WARNA - WARNA CAT TARO



KCA. 01



KCA. 06



KCA. 02

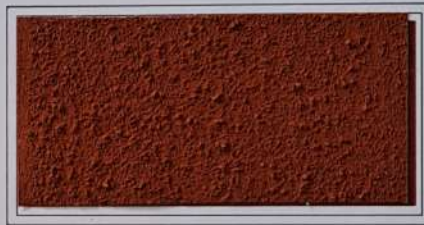

KCA. 07



KCA. 03



KCA. 08



KCA. 04



KCA. 09



KCA. 05



KCA. 10



## KHARISMA CEMERLANG ABADI

### WARNA CAT STONE MILL



SM.201



SM.206



SM.202



SM.207



SM.203



SM.208



SM.204



SM.209



SM.205



SM.210



**KHARISMA CEMERLANG ABADI**

**WARNA CAT TEKSTUR KAMPROLL**



TEXROLL.01



TEXROLL.06



TEXROLL.02



TEXROLL.07



TEXROLL.03



TEXROLL.08



TEXROLL.04



TEXROLL.09



TEXROLL.05



TEXROLL.10